Giornata di spiritualità missionaria ad ASOLO

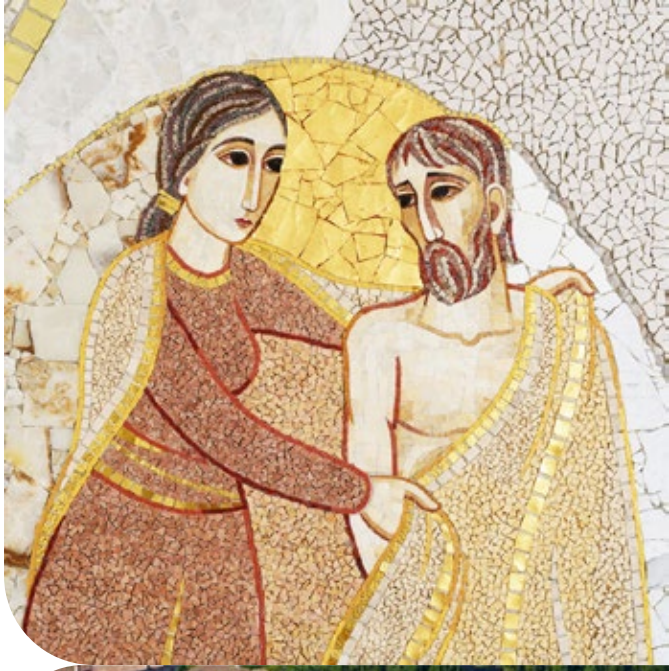

Sabato 18 Aprile 2020

MATTINO

Proposta di spiritualità sul tema ***"Battezzati e inviati per una carità senza confini"*** attraverso i bellissimi mosaici di **p. Marko Ivan Rupnik** della Cappella del **Centro di spiritualità S. Dorotea** ad Asolo

POMERIGGIO

Visita al centro storico della città

INFO

Partenza ore 8:30 con pullman dal Seminario Minore di Rubano (PD)

Ritorno previsto per le **ore 19** circa

QUOTA DI PARTECIPAZIONE:

25 € > pullman, pranzo e visita città

20 € > pranzo e visita città per chi arriva in autonomia

NOTE

È prevista la celebrazione della S. Messa festiva della vigilia

Centro di Spiritualità S. Dorotea
Via Sottocastello, 11 | Asolo (TV) | Tel. 0423.952001

ISCRIZIONE OBBLIGATORIA PER TUTTI

entro il 13 aprile fino ad esaurimento posti

cmd.info@diocesipadova.it

049 8771761

CENTROMISSIONARIO.DIOCESIPADOVA.IT

Centro Missionario Diocesano Padova